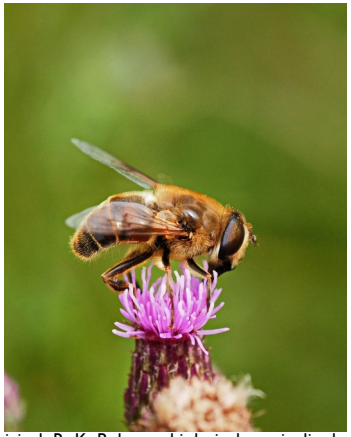

original_R_K_B_by_uschi dreiucker_pixelio.de.

Wir freuen uns auf euch !

Anmeldung hier

Barbara Johann

Fachkraft für Kinder– und Jugendarbeit

original_R_K_B_by_Rainer Sturm_pixelio.de

Jugendbüro
Telefon:
06831 46733

E-Mail: jugend@miteinander-saarlouis.de

Miteinander DER GENERATIONEN

Landkreis Saarlouis

original_R_K_by_jutta rotter_pixelio.de

GANZTAGSFERIENCAMP

29.08. bis 02.09.2022

Werde Umweltheldin
Werde Umweltheld

original_R_K_by_Tobias Sellmaier_pixelio.de

Für Kinder von 6-12 Jahren

Die wichtigsten Info's im Überblick

* Sollten zu dem Zeitpunkt weiterhin die Corona-bestimmung gelten, wird das Camp natürlich auf diese angepasst.

Liebe Eltern, Liebe Erziehungsberechtigte,

Ferien in der Stadt—das ist möglich!

In diesem Jahr dreht sich alles um unsere Mitwelt. Dazu haben wir uns einiges ausgedacht und sind natürlich auch wieder gespannt auf eure Ideen.

Unter dem Motto: Werde Umweltheldin, werde Umweltheld gehen wir in den fünf Tagen gemeinsam auf Entdeckungsreise, was das bedeuten kann …

Spielerisch, kreativ und mit viel Spaß werden wir zusammen erkunden, wie wir in unserem Camp und darüber hinaus unsere Umwelt besser schützen können.

Denn in vielen kleinen Schritten an vielen kleinen Orten können wir die Welt ein Stückchen besser machen.

Die Kinder können ab 7.30 Uhr gebracht werden, Wir sichern die Betreuung bis 17 Uhr.

Ihre Barbara Johann und Team

Ganztagsferiencamp 2022

Raus aus dem Haus und ab ins Grüne — Wir machen es möglich!!!

Teilnahmebetrag: 65 Euro

Bitte füllen Sie das Anmeldeformular aus und senden Sie es an das Jugendbüro.

Der Teilnahmebeitrag wird fällig sobald die Zusage einer Teilnahme erfolgt ist. Überweisen Sie ihn auf das Konto der Ev. Kirchengemeinde Saarlouis.

Vereinigte Volksbank e.G.

IBAN: DE42 5909 2000 3059 6701 22

BIC: GENODE51SB2

Stichwort: **Name des Kindes + Ganztagscamp22**

(Bei Problemen mit der Finanzierung wenden Sie sich vertrauensvoll an Barbara Johann, daran soll die Teilnahme nicht scheitern!)

Das Ganztagsferiencamp findet im Projekt Miteinander der Generationen, 66740 Saarlouis Steinrausch, Konrad - Adenauer - Allee 138 statt.

Anmeldung

Mein Kind _____

Geboren am _____

_____

Straße + HausNr.

_____

Plz + Wohnort

Nimmt am Ganztagsferiencamp vom 29.08. bis 03.09.2022 verbindlich teil.

Mein Kind wird um diese Uhrzeit abgegeben:

() 7.30 Uhr () 8.00 Uhr () 9.00 Uhr

Die Anmeldung ist gültig, sobald Ihnen eine Anmeldungsbestätigung zu gegangen ist.

Erreichbarkeit

_____

Telefonnummer

_____

Email– Adresse

_____

Datum + Unterschrift Personenberechtigte